

Flur 2

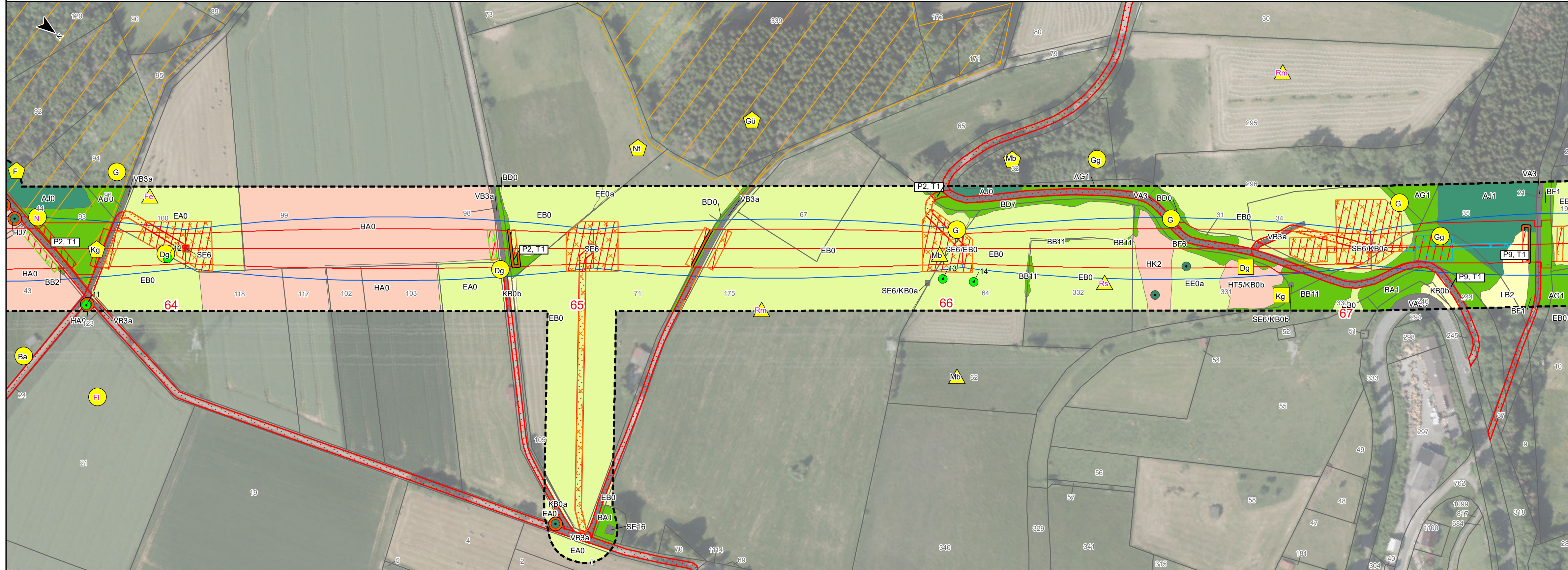

Flur 8

Flur 9

Kreis Hochsauerlandkreis  
Stadt Marsberg  
Gemarkung Oesdorf

Flur 7

Flur 9

LBP-Bericht  
Bestands- und Konfliktplan  
110-kV-Leitung  
Twistetal - Paderborn/S

LH-11-1205

Mast Nr. 64 - Mast Nr. 67

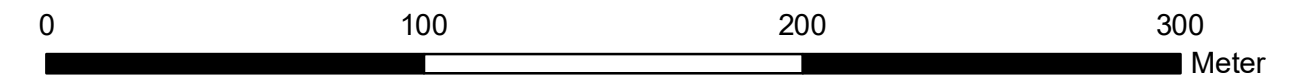

Quellvermerk: Hessische Verwaltung für Bodenmanagement und Geoinformation © 2020

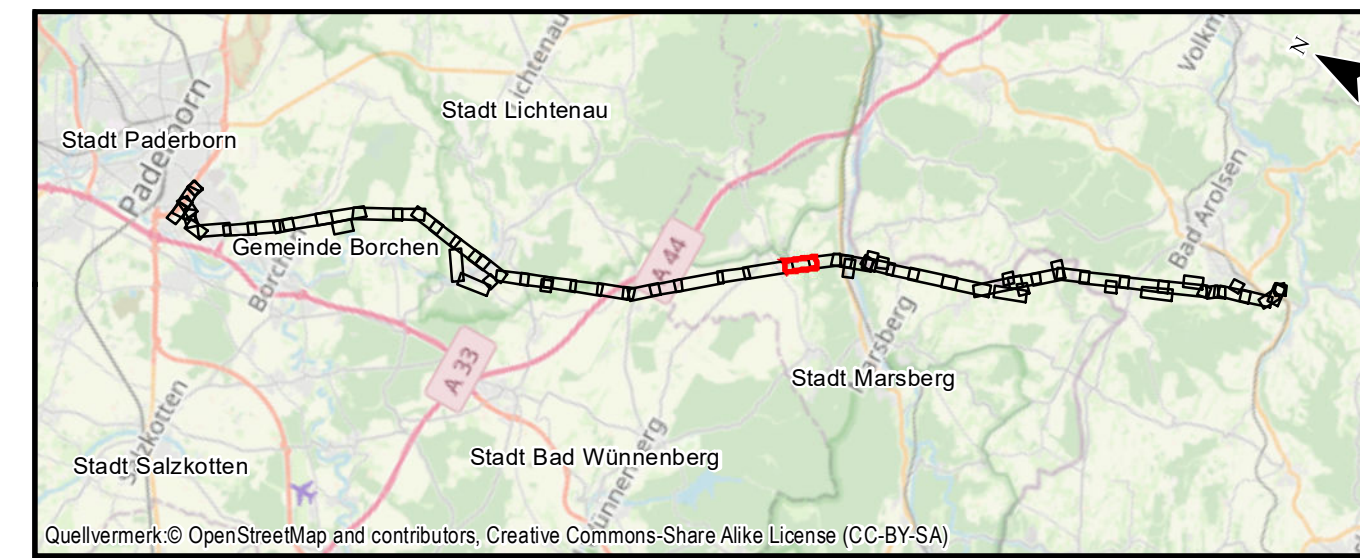

Quellvermerk: © OpenStreetMap and contributors, Creative Commons-Share Alike License (CC-BY-SA)

**Auftraggeber:** Avacon AG  
Schillerstraße 3  
38350 Helmstedt



Index	Datum	Gezeichnet	Änderungen

<b>Planverfasser:</b>	Planungs-Gemeinschaft GbR <b>LaReG</b>	Landschaftsplanung Rekultivierung Grünplanung	Datum:	Name:
	Dipl. - Ing. Ruth Pesch-Hawtree Landschaftsarchitektin	Prof. Dr. Gunnar Rehfeldt Dipl. Biologe	Bearbeitet:	Mai 2022
	Helmstedter Straße 55A Telefon 0531-707156-00 Internet www.lareg.de	38126 Braunschweig Telefax 0531-707156-15 E-Mail info@lareg.de	Gezeichnet:	Mai 2022
			Geprüft:	Mai 2022
			Anhang 2 Blatt: 25/58	
Proj.-Nr.: 1231	Maßstab: 1:2000		Blattgröße: 29,70 cm x 84,00 cm	